Spis Treści

Deklaracja zgodności 1

Specyfikacja techniczna 1

Zalecenia 1

Zasada działania 2

Instrukcja instalacji 4

Korzystanie z aplikacji 13

Funkcje specjalne 15

Deklaracja Zgodności

Firma Inventor oświadcza iż urządzenie jest zgodne z wymaganiami przedstawionymi w dyrektywie Komisji Europejskiej o numerze 1999/5/EC. O dokument potwierdzający należy pytać sprzedawcę.

Specyfikacja

Model: OSK102
Standard: IEEE 802.11b/g/n
Typ Anteny: Antena Dookólna
Częstotliwość WiFi: 2.4 GHz
Maksymalna Moc Transmisji: 15dBm
Wymiary: 55 x 24 x 8 mm
Temperatury pracy: 0°C - 45°C
Zalecana wilgotność powietrza: 10% - 85%
Zasilanie: DC 5V / 300mA

Zalecenia

- Zalecamy korzystanie z urządzenia posiadającego system iOS 7.0 lub późniejszy albo Android 4.0 lub późniejszy. Niestety nie wszystkie wersje systemów są kompatybilne z aplikacją, ze względu na zbyt szybkie zmiany w oprogramowaniu, producent aplikacji nie ponosi odpowiedzialności jeżeli po aktualizacji aplikacja przestanie działać.
- Moduł WiFi jest kompatybilny z szyfrowaniem WPA-PSK/WPA2-PSK, może pracować też bez szyfrowania ale polecane jest korzystanie z funkcji szyfrowania.
- Aparat w telefonie musi mieć więcej niż 5 milionów pixeli aby poprawnie zeskanować kod QR

Zasada działania

1. Sterowanie w trybie lokalnym.
   W niedalekiej odległości 7-10m od urządzenia musi znajdować się router. Wymagany jest telefon z odpowiednim systemem i zainstalowaną aplikacją „INVmate II". Schemat poglądowy
   1. Smartfon
   2. Urządzenia z modułami wi-fi
   3. Router

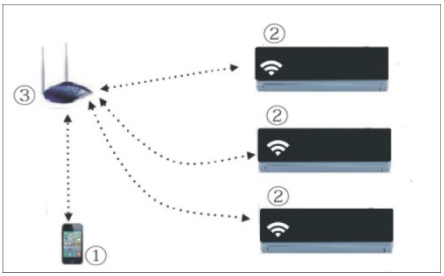

2. Proces instalacji modułu w urządzeniu
   a. Zdejmij osłonę złącza USB

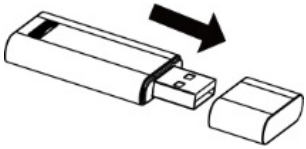

   b. Unieś panel i umieść moduł w odpowiednim porcie USB
   c. Przyklej załączoną nalepkę z kodem adresowym modułu na boku urządzenia tak aby mogła być łatwo zeskanowana za pomocą telefonu.

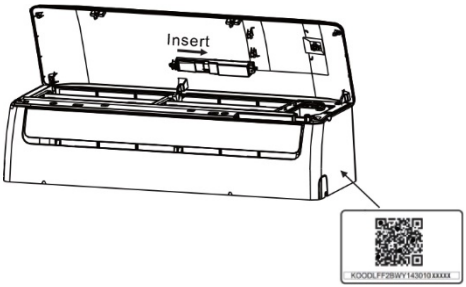

Instrukcja Instalacji

1. Zainstaluj Aplikację
   a. Użytkownicy iPhone: zeskanuj kod QR lub udaj się do AppStore i wyszukaj aplikację „INVmate II"
   b. Użytkownicy Android: zeskanuj kod QR lub udaj się do google play i wyszukaj aplikację „INVmate II"
2. Ustaw Klimatyzator w trybie „AP"
   a. Odłącz zasilanie od urządzenia
   b. Podłącz zasilanie ponownie, po czym w ciągu 3 minut wciśnij przycisk „LED" na pilocie
   c. Gdy urządzenie wyświetli kod „AP" oznacza to, że klimatyzator przeszedł w tryb konfiguracji połączenia sieciowego

Jeśli urządzenie będące w trybie konfiguracji połączenia sieciowego nie otrzyma żadnego polecenia przez 8 minut, samoczynnie opuści tryb „AP" i powróci do normalnej pracy.

W trybie konfiguracji połączenia sieciowego, urządzenie nie będzie reagować na polecenia przesyłane pilotem bezprzewodowym.

3. Rejestracja użytkownika oraz konfiguracja sieci

Upewnij się że Twoje urządzenie mobilne jest podłączone do routera WiFi. Sprawdź czy router jest połączony z siecią Internet w momencie przeprowadzania rejestracji oraz konfiguracji sieci.

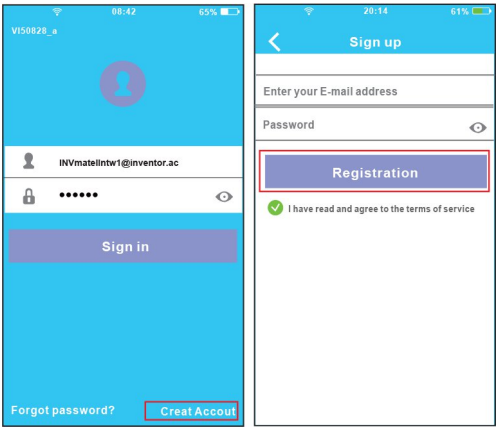

1. Wciśnij „Create Account" (Załóż konto)
2. Wpisz swój aktualny adres email, oraz hasło z którego chcesz korzystać po czym wciśnij „Registration" (Rejestracja)

   Uwagi:

- Zaloguj się na swoje konto pocztowe i kliknij link aktywujący konto, potwierdzenie adresu email jest wymagane w przypadku zagubienia hasła.
- Konieczne jest wykasowanie z pamięci telefonu wszelkich zapamiętanych sieci WiFi, aby zapobiec

sytuacji gdzie urządzenie automatycznie połączy się z inną siecią niż ta, którą chcesz skonfigurować.

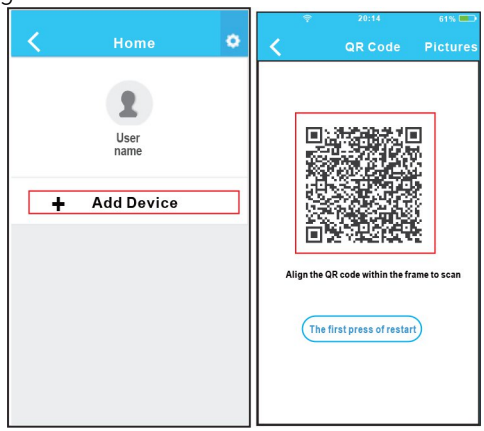

3. Wciśnij „+ Add Device" (Dodaj Urządzenie)
4. Zeskanuj aparatem telefonu kod QR

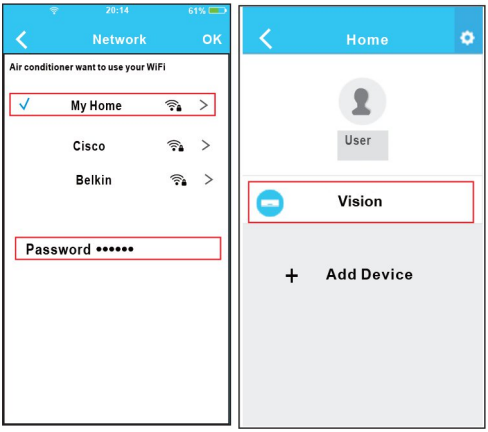

5. Wybierz swoją sieć WiFi, w powyższym przypadku sieć nazywa się „My Home"
6. Wpisz hasło do swojej sieci WiFi i wciśnij przycisk OK
7. Konfiguracja zakończyła się sukcesem, na liście urządzeń pojawiło się urządzenie „Vision".

Konfiguracja połączenia sieci w urządzeniu z systemem iOS

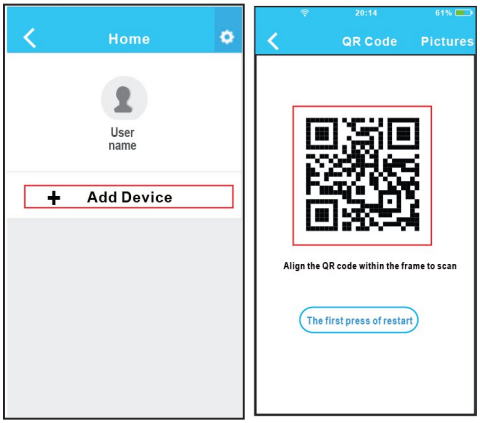

3. Wciśnij „+ Add Device" (Dodaj Urządzenie)
4. Zeskanuj aparatem telefonu kod QR

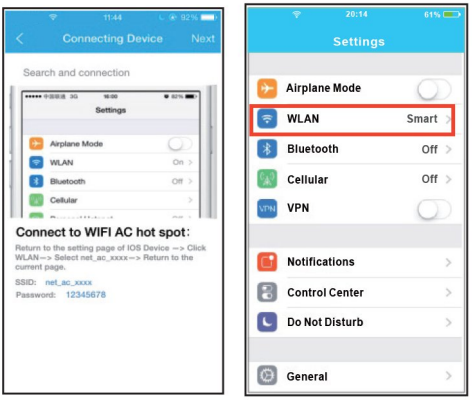

5. Przeczytaj powyższą instrukcję i wciśnij przycisk „Home" aby powrócić do interfejsu systemu iOS
6. Przejdź do ustawień, po czym wybierz menu „WLAN/WIFI"

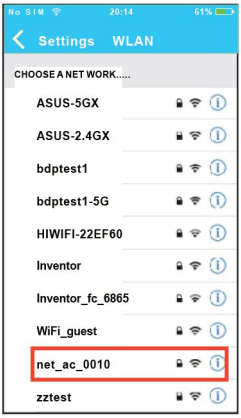

7. Połącz się z modułem WiFi w urządzeniu, jego nazwa będzie zbliżona do „net_ac_XXXX"
8. Wpisz standardowe hasło 12345678 i wciśnij przycisk „Join"
9. Po powrocie do aplikacji poprosi ona o połączenie z siecią WiFi

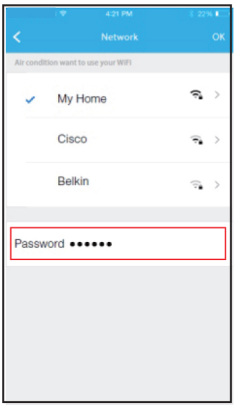

10. Wybierz swoją sieć domową, na przykład „My Home" jak na obrazku.
11. Wpisz hasło do swojego Wi-Fi i wciśnij OK
12. Konfiguracja została zakończona sukcesem o czym świadczy widoczny model urządzenia po zalogowaniu do aplikacji.

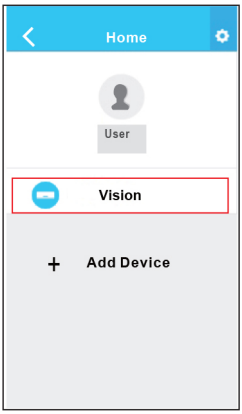

Uwagi: Podczas kończenia konfiguracji sieci, aplikacja wyświetli komunikat „Success", ale pomimo tego urządzenie może nadal widnieć jako nieaktywne „Offline", należy w takiej sytuacji odłączyć urządzenie od zasilania po czym ponownie podłączyć i wykonać na telefonie przeciągnięcie w dół w celu odświeżenia aplikacji.

Jak korzystać z aplikacji

Upewnij się że Twoje urządzenie (smartfon/tablet) oraz klimatyzator są połączone z internetem aby można było kontrolować klimatyzator za pomocą aplikacji

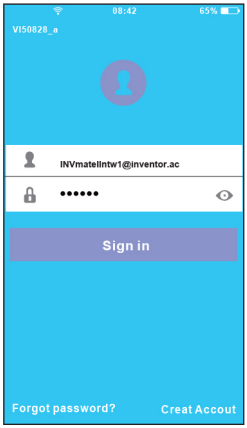

1. Wpisz swój login oraz hasło, następnie wciśnij „Sign in”

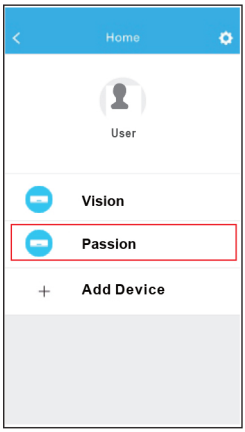

2. Wybierz żądany klimatyzator aby przejść do panelu sterowania dla tego urządzenia

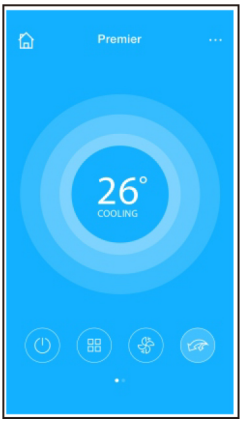

3. Dzięki panelowi sterowania, użytkownik ma podgląd parametrów pracy urządzenia, tryb, prędkość wentylatorów, temperatura etc.

Uwagi: Nie wszystkie funkcje dostępne w aplikacji mogą być obsługiwane przez dany klimatyzator. Na przykład: ECO, Turbo, ruch żaluzji prawo/lewo, ruch żaluzji góra/dół. Informacje o obsługiwanych funkcjach można znaleźć w katalogu.

Funkcje Specjalne

Timer On, Timer Off, Ogrzewanie 8 °C, Funkcja Sen, Energy, Check

Uwagi: Jeżeli funkcja nie jest obsługiwana przez klimatyzator, będzie ona ukryta przez aplikację.

Timer On/Timer Off

Użytkownik ma możliwość ustawienia określonych godzin o których klimatyzator ma się uruchomić lub wyłączyć w określone dni tygodnia. Możliwe jest też włączenie funkcji powtarzania, dzięki czemu urządzenie będzie uruchamiać się każdego tygodnia o wyznaczonych godzinach.

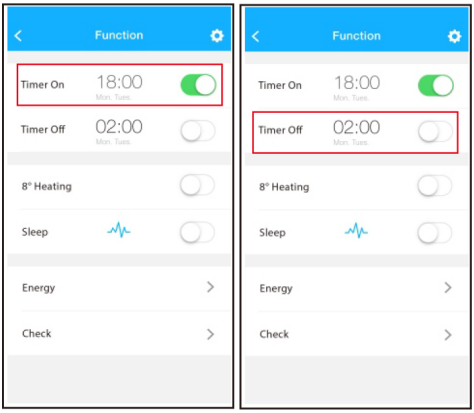

Ogrzewanie 8 °C

Użytkownik może przełączyć urządzenie w tryb dogrzewania za pomocą jednego przycisku. Funkcja przydaje się w sytuacjach gdzie pomieszczenie jest

opustoszałe zimą, a trzeba je ogrzać aby zapobiec uszkodzeniom spowodowanym bardzo niską temperaturą.

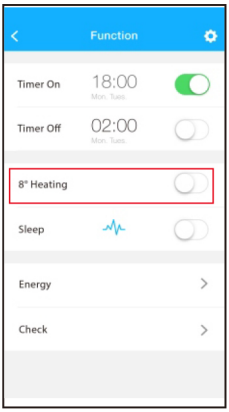

Funkcja Sen

Użytkownik może dostosować dowolnie temperaturę dla każdej godziny swojego snu.

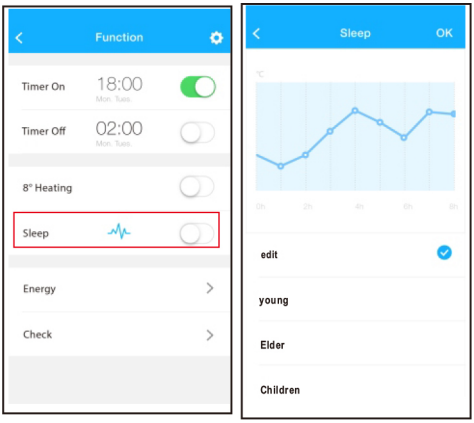

Autodiagnoza

Użytkownik może sprawdzić stan urządzenia poprzez aplikację która wyświetli parametry czujników które są w normie oraz te które nie są w normie. Te informacje znacząco ułatwią diagnozę serwisantowi.

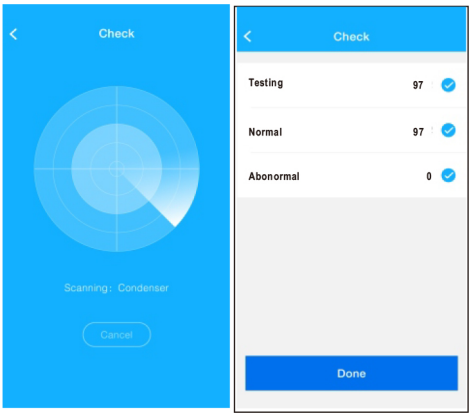

Zużycie energii
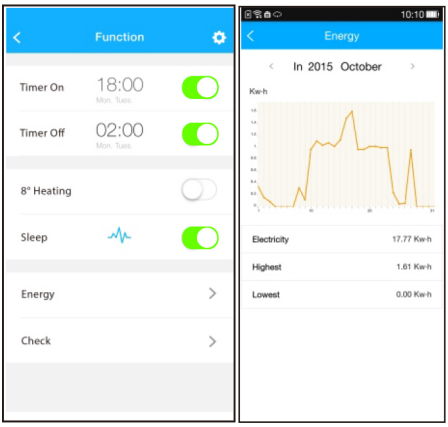
Za pomocą aplikacji użytkownik może sprawdzić zużycie energii przez urządzenie i poznać w jakich warunkach i kiedy w miesiącu urządzenie zużyło najwięcej energii.